



**De Lijnbaan 82, 9781 LR Bedum**  
Vraagprijs € 290.500,- k.k.

## De Lijnbaan 82, 9781 LR Bedum

Verrassend ruime 2/1-kapwoning met 5 slaapkamers, verlengde garage (10 m!) en diepe tuin met terrasoverkapping/veranda gelegen in een kindvriendelijke en ruim opgezette straat.

Deze fijne gezinswoning met vloerverwarming op de begane grond en ruim uitzicht aan de voorzijde is gelegen op steenworp afstand van het centrum en nabij het Bedumerbos en uitvalswegen.

### Indeling:

#### Begane grond:

Hal/entree met meterkast en modern toilet; L-vormige straatgerichte woonkamer (ca. 28 m<sup>2</sup>) meer heerlijk ruim uitzicht, aan de achterzijde voorzien van openslaande deuren (kunststof) naar de tuin en een open keuken (ca. 12 m<sup>2</sup>) met trapkast/provisieruimte en nette opstelling voorzien van moderne inbouwapparatuur; binnendoor naar bijkeuken/garage (2.56 x 10 m) met witgoed aansluitingen, openslaande deuren naar de oprit en loopdeur naar de tuin.

#### Eerste verdieping:

Overloop met daglicht; 4 slaapkamer (ca. 7, 8, 9 en 12 m<sup>2</sup>) waarvan één met deur naar balkon; inpandige badkamer (ca. 3 m<sup>2</sup>) met inloopdouche, toilet en wastafel.

#### Tweede verdieping:

Via een vaste trap te bereiken zolderkamer (ca. 18 m<sup>2</sup>) met 2 dakramen, bergruimte en cv-kast.

#### Garage/berging:

Aangebouwd van steen, ca. 27 m<sup>2</sup> en voorzien van elektra, aansluiting voor de wasmachine, tuindeur, openslaande houten garagedeuren en een aparte wateraansluiting.

#### Tuin:

Achtertuintuin op het oosten (ca. 120 m<sup>2</sup>) met buitenverlichting, elektra en voorzien van een veranda en bergruimte.

#### Info:

- begane grond voorzien van vloerverwarming;
- Verwarming en warm water via CV-combiketel (Atag HR, 2019);
- schilderwerk buitenzijde professioneel uitgevoerd 2023;
- volledig voorzien van HR++ beglazing, gevel- en vloerisolatie;
- dakbedekking bijkeuken/garage volledig vernieuwd en geïsoleerd, 2022;
- gevelbekleding kunststof (keraliet);
- perceeloppervlakte 294 m<sup>2</sup>

**Vraagprijs € 290.500,- k.k.**

## Kenmerken

|                                 |  |
|---------------------------------|--|
| Vraagprijs                      | : € 290.500,00   |
| Soort                           | : Woonhuis   |
| Type woning                     | : Geschakelde 2-onder-1-kapwoning                                |
| Aantal kamers                   | : 6 kamers waarvan 5 slaapkamer(s)                               |
| Inhoud woning                   | : 397 m <sup>3</sup>   |
| Perceel oppervlakte             | : 294 m <sup>2</sup>   |
| Gebruiksoppervlakte woonfunctie | : 118 m <sup>2</sup>   |
| Soort woning                    | : Eengezinswoning  |
| Bouwjaar                        | : 1974   |
| Ligging                         | : Aan rustige weg, in woonwijk                                   |
| Tuin                            | : Achtertuin, voortuin   |
| Hoofdtuin                       | Achtertuin 120 m <sup>2</sup>                                    |
| Garage                          | : Aangebouwd steen 26 m <sup>2</sup> (1.000 bij 256 cm)          |
| Energie label                   | : C  |
| Verwarming                      | : C.V.-Ketel, Vloerverwarming gedeeltelijk                       |
| Isolatie                        | : Dakisolatie, Muurisolatie, Vloerisolatie, Dubbel glas, HR-glas |
| Voorzieningen                   | TV kabel, Dakraam  |

## Locatie

De Lijnbaan 82  
9781 LR BEDUM

































## Plattegrond

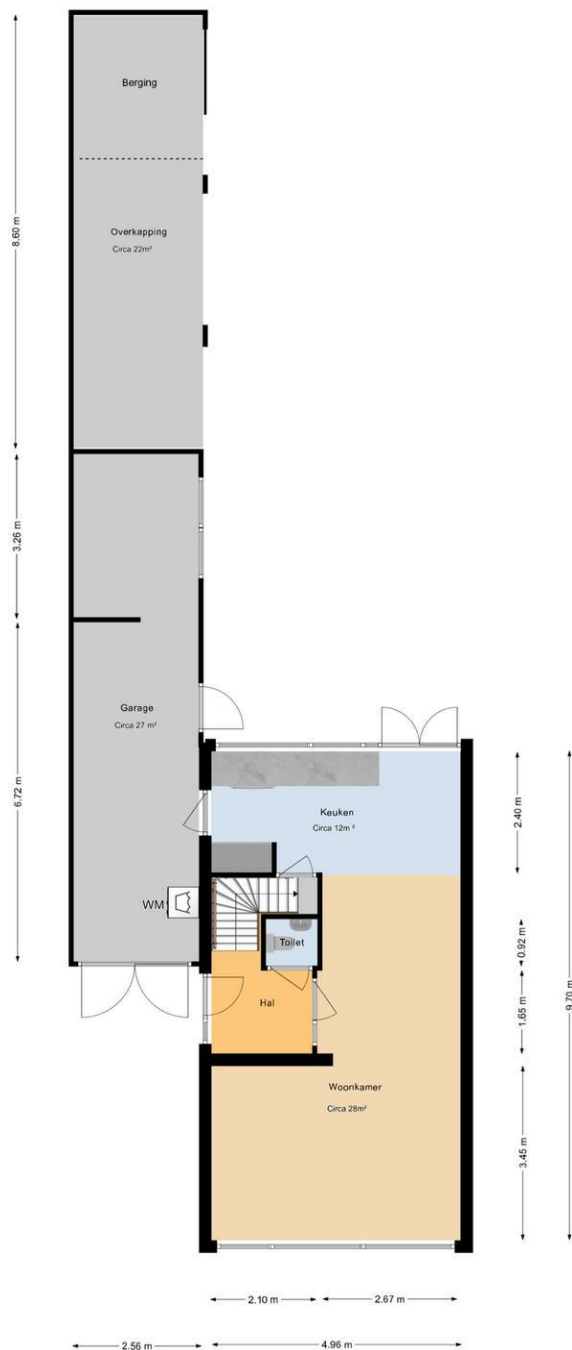

Begane Grond

## Plattegrond

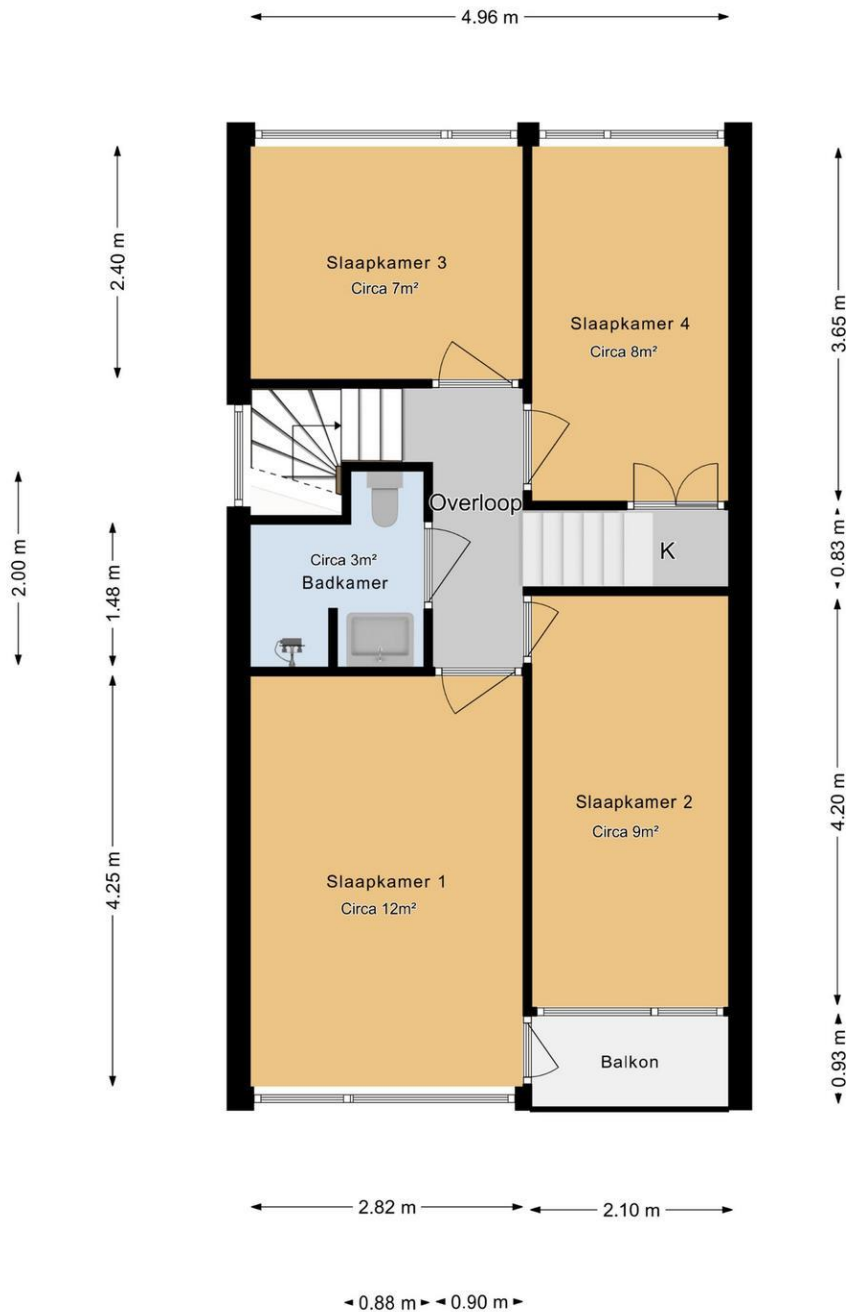

## 1e Verdieping

## Plattegrond

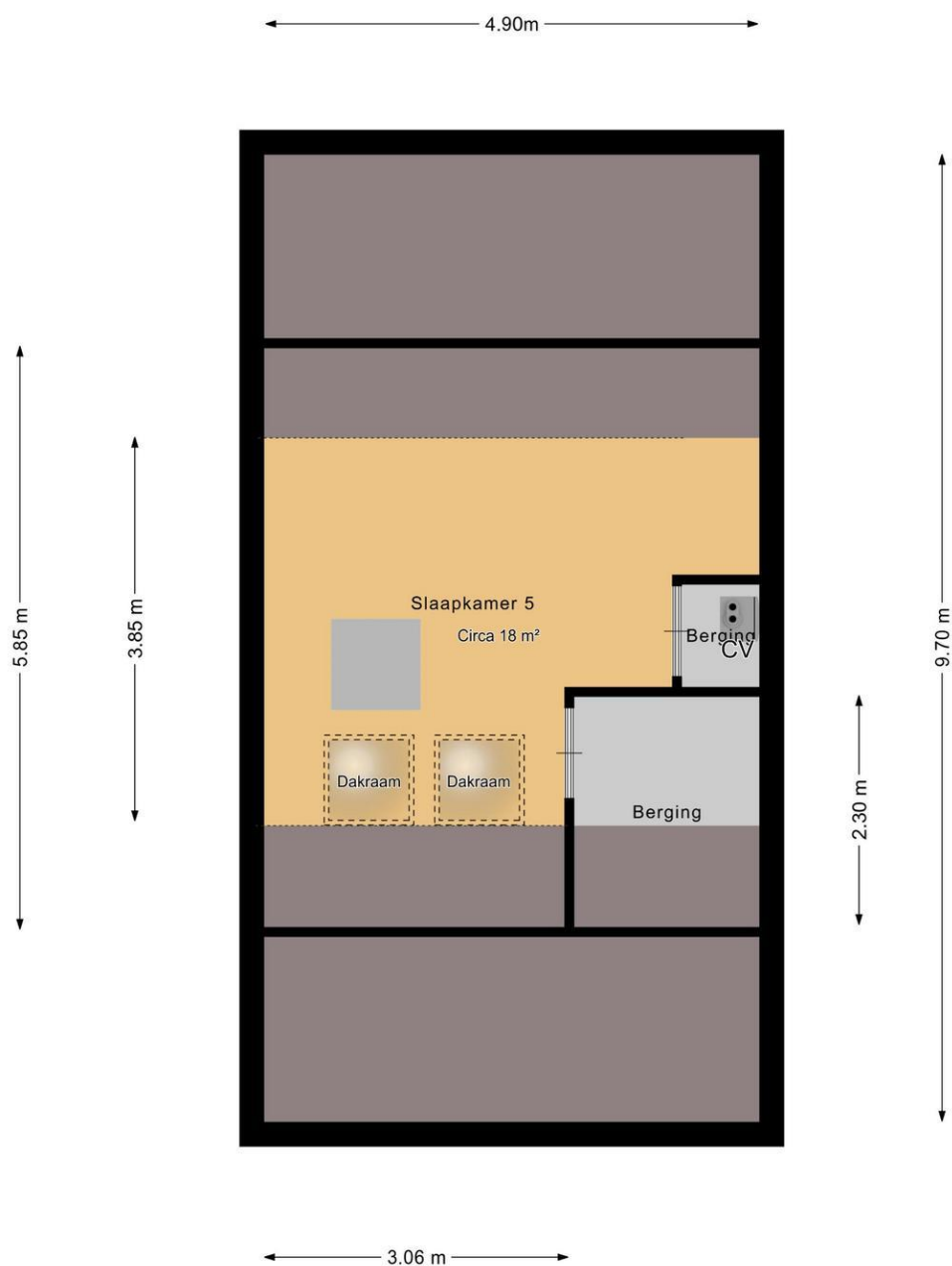

## 2e Verdieping

# Plattegrond



0 5 10 15 20 25m

|  |  |  |
|--|--|--|
| <p>12345 Deze kaart is noordgericht</p> <p>26 Perceelnummer</p> <p>Huisnummer</p> <p>Vastgestelde kadastrale grens</p> <p>Voorlopige kadastrale grens</p> <p>Administratieve kadastrale grens</p> <p>Bebouwing</p> <p>Voor een eventueel uittreksel, geldend op 13 oktober 2023</p> <p>De bevrager van het kadastraal en de openbare registers</p> | <p>Schaal 1: 500</p> <p>Kadastrale gemeente Bedum</p> <p>Sectie K</p> <p>Perceel 2102</p> <p>Aan dit uittreksel kunnen geen betrouwbare maten worden ontleend.</p> <p>De Dienst voor het kadastraal en de openbare registers behoudt zich de intellectuele eigendomsrechten voor, waaronder het auteursrecht en het databankrecht.</p> |  |
|--|--|--|

## Lijst van zaken

|   | Blijft<br>achter                    | Gaat<br>mee                         | Kan worden<br>overgenomen | n.v.t.                              |
|---|-------------------------------------|-------------------------------------|---------------------------|-------------------------------------|
| <b>Woning</b>                             |                                     |                                     |                           |                                     |
| <i>Interieur</i>                          |                                     |                                     |                           |                                     |
| Verlichting, te weten:                    |                                     |                                     |                           |                                     |
| - Inbouwspots/dimmers                     | <input checked="" type="checkbox"/> | <input type="checkbox"/>            | <input type="checkbox"/>  | <input type="checkbox"/>            |
| - Opbouwspots/armaturen/lampen/dimmers    | <input checked="" type="checkbox"/> | <input type="checkbox"/>            | <input type="checkbox"/>  | <input type="checkbox"/>            |
| - Losse (hang)lampen                      | <input type="checkbox"/>            | <input checked="" type="checkbox"/> | <input type="checkbox"/>  | <input type="checkbox"/>            |
| -   | <input type="checkbox"/>            | <input type="checkbox"/>            | <input type="checkbox"/>  | <input checked="" type="checkbox"/> |
| -   | <input type="checkbox"/>            | <input type="checkbox"/>            | <input type="checkbox"/>  | <input checked="" type="checkbox"/> |
| (Losse)kasten, legplanken, te weten:      |                                     |                                     |                           |                                     |
| - Kast slaapkamer                         | <input checked="" type="checkbox"/> | <input type="checkbox"/>            | <input type="checkbox"/>  | <input type="checkbox"/>            |
| -   | <input type="checkbox"/>            | <input type="checkbox"/>            | <input type="checkbox"/>  | <input checked="" type="checkbox"/> |
| Raamdecoratie/zonwering binnen, te weten: |                                     |                                     |                           |                                     |
| - Gordijnrails                            | <input type="checkbox"/>            | <input checked="" type="checkbox"/> | <input type="checkbox"/>  | <input type="checkbox"/>            |
| - Gordijnen                               | <input type="checkbox"/>            | <input checked="" type="checkbox"/> | <input type="checkbox"/>  | <input type="checkbox"/>            |
| - Overgordijnen                           | <input type="checkbox"/>            | <input checked="" type="checkbox"/> | <input type="checkbox"/>  | <input type="checkbox"/>            |
| - Vitrages                                | <input type="checkbox"/>            | <input checked="" type="checkbox"/> | <input type="checkbox"/>  | <input type="checkbox"/>            |
| - Rolgordijnen                            | <input checked="" type="checkbox"/> | <input type="checkbox"/>            | <input type="checkbox"/>  | <input type="checkbox"/>            |
| - Lamellen                                | <input type="checkbox"/>            | <input type="checkbox"/>            | <input type="checkbox"/>  | <input checked="" type="checkbox"/> |
| - Jaloezieën                              | <input type="checkbox"/>            | <input type="checkbox"/>            | <input type="checkbox"/>  | <input checked="" type="checkbox"/> |
| - (Losse) horren/rolhorren                | <input type="checkbox"/>            | <input type="checkbox"/>            | <input type="checkbox"/>  | <input checked="" type="checkbox"/> |
| -   | <input type="checkbox"/>            | <input type="checkbox"/>            | <input type="checkbox"/>  | <input checked="" type="checkbox"/> |
| -   | <input type="checkbox"/>            | <input type="checkbox"/>            | <input type="checkbox"/>  | <input checked="" type="checkbox"/> |
| Vloerdecoratie, te weten:                 |                                     |                                     |                           |                                     |
| - Vloerbedekking                          | <input checked="" type="checkbox"/> | <input type="checkbox"/>            | <input type="checkbox"/>  | <input type="checkbox"/>            |
| - Parketvloer                             | <input type="checkbox"/>            | <input type="checkbox"/>            | <input type="checkbox"/>  | <input checked="" type="checkbox"/> |
| - Houten vloer(delen)                     | <input type="checkbox"/>            | <input type="checkbox"/>            | <input type="checkbox"/>  | <input checked="" type="checkbox"/> |
| - Laminaat                                | <input checked="" type="checkbox"/> | <input type="checkbox"/>            | <input type="checkbox"/>  | <input type="checkbox"/>            |
| - Plavuizen                               | <input type="checkbox"/>            | <input type="checkbox"/>            | <input type="checkbox"/>  | <input checked="" type="checkbox"/> |
| -   | <input type="checkbox"/>            | <input type="checkbox"/>            | <input type="checkbox"/>  | <input checked="" type="checkbox"/> |
| -   | <input type="checkbox"/>            | <input type="checkbox"/>            | <input type="checkbox"/>  | <input checked="" type="checkbox"/> |
| (Voorzet) openhaard met toebehoren        | <input type="checkbox"/>            | <input type="checkbox"/>            | <input type="checkbox"/>  | <input checked="" type="checkbox"/> |
| Allesbrander                              | <input type="checkbox"/>            | <input type="checkbox"/>            | <input type="checkbox"/>  | <input checked="" type="checkbox"/> |
| Houtkachel                                | <input type="checkbox"/>            | <input type="checkbox"/>            | <input type="checkbox"/>  | <input checked="" type="checkbox"/> |
| (Gas)kachels                              | <input type="checkbox"/>            | <input type="checkbox"/>            | <input type="checkbox"/>  | <input checked="" type="checkbox"/> |

|                                | Blijft<br>achter         | Gaat<br>mee              | Kan worden<br>overgenomen | n.v.t.                              |
|--------------------------------|--------------------------|--------------------------|---------------------------|-------------------------------------|
| Designradiator(en)             | <input type="checkbox"/> | <input type="checkbox"/> | <input type="checkbox"/>  | <input checked="" type="checkbox"/> |
| Radiatorafwerking              | <input type="checkbox"/> | <input type="checkbox"/> | <input type="checkbox"/>  | <input checked="" type="checkbox"/> |
| Overig, te weten:              |                          |                          |                           |                                     |
| - Spiegelwanden                | <input type="checkbox"/> | <input type="checkbox"/> | <input type="checkbox"/>  | <input checked="" type="checkbox"/> |
| - Schilderij ophangstelsysteem | <input type="checkbox"/> | <input type="checkbox"/> | <input type="checkbox"/>  | <input checked="" type="checkbox"/> |
| -                              | <input type="checkbox"/> | <input type="checkbox"/> | <input type="checkbox"/>  | <input checked="" type="checkbox"/> |
| -                              | <input type="checkbox"/> | <input type="checkbox"/> | <input type="checkbox"/>  | <input checked="" type="checkbox"/> |
| -                              | <input type="checkbox"/> | <input type="checkbox"/> | <input type="checkbox"/>  | <input checked="" type="checkbox"/> |
| -                              | <input type="checkbox"/> | <input type="checkbox"/> | <input type="checkbox"/>  | <input checked="" type="checkbox"/> |

#### Keuken

|                                      |                                     |                          |                          |                                     |
|--------------------------------------|-------------------------------------|--------------------------|--------------------------|-------------------------------------|
| Keukenblok (met bovenkasten)         | <input checked="" type="checkbox"/> | <input type="checkbox"/> | <input type="checkbox"/> | <input type="checkbox"/>            |
| Keuken (inbouw)apparatuur, te weten: |                                     |                          |                          |                                     |
| - Kookplaat                          | <input checked="" type="checkbox"/> | <input type="checkbox"/> | <input type="checkbox"/> | <input type="checkbox"/>            |
| - (Gas)fornuis                       | <input checked="" type="checkbox"/> | <input type="checkbox"/> | <input type="checkbox"/> | <input type="checkbox"/>            |
| - Afzuigkap                          | <input checked="" type="checkbox"/> | <input type="checkbox"/> | <input type="checkbox"/> | <input type="checkbox"/>            |
| - Magnetron                          | <input checked="" type="checkbox"/> | <input type="checkbox"/> | <input type="checkbox"/> | <input type="checkbox"/>            |
| - Oven                               | <input checked="" type="checkbox"/> | <input type="checkbox"/> | <input type="checkbox"/> | <input type="checkbox"/>            |
| - Combi-oven/combimagnetron          | <input type="checkbox"/>            | <input type="checkbox"/> | <input type="checkbox"/> | <input checked="" type="checkbox"/> |
| - Koelkast                           | <input checked="" type="checkbox"/> | <input type="checkbox"/> | <input type="checkbox"/> | <input type="checkbox"/>            |
| - Vriezer                            | <input checked="" type="checkbox"/> | <input type="checkbox"/> | <input type="checkbox"/> | <input type="checkbox"/>            |
| - Koel-vriescombinatie               | <input type="checkbox"/>            | <input type="checkbox"/> | <input type="checkbox"/> | <input checked="" type="checkbox"/> |
| - Vaatwasser                         | <input checked="" type="checkbox"/> | <input type="checkbox"/> | <input type="checkbox"/> | <input type="checkbox"/>            |
| - Quooker                            | <input type="checkbox"/>            | <input type="checkbox"/> | <input type="checkbox"/> | <input checked="" type="checkbox"/> |
| - Koffiezetapparaat                  | <input type="checkbox"/>            | <input type="checkbox"/> | <input type="checkbox"/> | <input checked="" type="checkbox"/> |
| -                                    | <input type="checkbox"/>            | <input type="checkbox"/> | <input type="checkbox"/> | <input checked="" type="checkbox"/> |
| -                                    | <input type="checkbox"/>            | <input type="checkbox"/> | <input type="checkbox"/> | <input checked="" type="checkbox"/> |
| Keukenaccessoires, te weten:         |                                     |                          |                          |                                     |
| - Plintboilel                        | <input checked="" type="checkbox"/> | <input type="checkbox"/> | <input type="checkbox"/> | <input type="checkbox"/>            |
| -                                    | <input type="checkbox"/>            | <input type="checkbox"/> | <input type="checkbox"/> | <input checked="" type="checkbox"/> |
| -                                    | <input type="checkbox"/>            | <input type="checkbox"/> | <input type="checkbox"/> | <input checked="" type="checkbox"/> |
| -                                    | <input type="checkbox"/>            | <input type="checkbox"/> | <input type="checkbox"/> | <input checked="" type="checkbox"/> |
| -                                    | <input type="checkbox"/>            | <input type="checkbox"/> | <input type="checkbox"/> | <input checked="" type="checkbox"/> |
| -                                    | <input type="checkbox"/>            | <input type="checkbox"/> | <input type="checkbox"/> | <input checked="" type="checkbox"/> |
| -                                    | <input type="checkbox"/>            | <input type="checkbox"/> | <input type="checkbox"/> | <input checked="" type="checkbox"/> |
| -                                    | <input type="checkbox"/>            | <input type="checkbox"/> | <input type="checkbox"/> | <input checked="" type="checkbox"/> |

#### Sanitair/sauna

|                                    |                                     |                          |                          |                                     |
|------------------------------------|-------------------------------------|--------------------------|--------------------------|-------------------------------------|
| Toilet met de volgende toebehoren: |                                     |                          |                          |                                     |
| - Toilet                           | <input checked="" type="checkbox"/> | <input type="checkbox"/> | <input type="checkbox"/> | <input type="checkbox"/>            |
| - Toilethouder                     | <input type="checkbox"/>            | <input type="checkbox"/> | <input type="checkbox"/> | <input checked="" type="checkbox"/> |
| - Toiletborstel(houder)            | <input type="checkbox"/>            | <input type="checkbox"/> | <input type="checkbox"/> | <input checked="" type="checkbox"/> |
| - Fontein                          | <input checked="" type="checkbox"/> | <input type="checkbox"/> | <input type="checkbox"/> | <input type="checkbox"/>            |



|  | Blijft<br>achter                    | Gaat<br>mee                         | Kan worden<br>overgenomen | n.v.t.                              |
|--|-------------------------------------|-------------------------------------|---------------------------|-------------------------------------|
| -  | <input type="checkbox"/>            | <input type="checkbox"/>            | <input type="checkbox"/>  | <input checked="" type="checkbox"/> |
| -  | <input type="checkbox"/>            | <input type="checkbox"/>            | <input type="checkbox"/>  | <input checked="" type="checkbox"/> |
| Badkamer met de volgende toebehoren:                               |                                     |                                     |                           |                                     |
| - Ligbad   | <input type="checkbox"/>            | <input type="checkbox"/>            | <input type="checkbox"/>  | <input checked="" type="checkbox"/> |
| - Jacuzzi/whirlpool  | <input type="checkbox"/>            | <input type="checkbox"/>            | <input type="checkbox"/>  | <input checked="" type="checkbox"/> |
| - Douche (cabine/scherm)   | <input type="checkbox"/>            | <input type="checkbox"/>            | <input type="checkbox"/>  | <input checked="" type="checkbox"/> |
| - Stoomdouche (cabine)   | <input type="checkbox"/>            | <input type="checkbox"/>            | <input type="checkbox"/>  | <input checked="" type="checkbox"/> |
| - Wastafel   | <input checked="" type="checkbox"/> | <input type="checkbox"/>            | <input type="checkbox"/>  | <input type="checkbox"/>            |
| - Wastafelmeubel   | <input checked="" type="checkbox"/> | <input type="checkbox"/>            | <input type="checkbox"/>  | <input type="checkbox"/>            |
| - Planchet   | <input checked="" type="checkbox"/> | <input type="checkbox"/>            | <input type="checkbox"/>  | <input type="checkbox"/>            |
| - Toiletkast   | <input type="checkbox"/>            | <input type="checkbox"/>            | <input type="checkbox"/>  | <input checked="" type="checkbox"/> |
| - Toilet   | <input checked="" type="checkbox"/> | <input type="checkbox"/>            | <input type="checkbox"/>  | <input type="checkbox"/>            |
| - Toilethouder   | <input checked="" type="checkbox"/> | <input type="checkbox"/>            | <input type="checkbox"/>  | <input type="checkbox"/>            |
| - Toiletborstel(houder)  | <input type="checkbox"/>            | <input type="checkbox"/>            | <input type="checkbox"/>  | <input checked="" type="checkbox"/> |
| -  | <input type="checkbox"/>            | <input type="checkbox"/>            | <input type="checkbox"/>  | <input checked="" type="checkbox"/> |
| -  | <input type="checkbox"/>            | <input type="checkbox"/>            | <input type="checkbox"/>  | <input checked="" type="checkbox"/> |
| Sauna met toebehoren   | <input type="checkbox"/>            | <input type="checkbox"/>            | <input type="checkbox"/>  | <input checked="" type="checkbox"/> |
|  | <input type="checkbox"/>            | <input type="checkbox"/>            | <input type="checkbox"/>  | <input checked="" type="checkbox"/> |
|  | <input type="checkbox"/>            | <input type="checkbox"/>            | <input type="checkbox"/>  | <input checked="" type="checkbox"/> |
| <i>Exterieur/installaties/veiligheid/energiebesparing</i>          |                                     |                                     |                           |                                     |
| Schotel/antenne  | <input type="checkbox"/>            | <input type="checkbox"/>            | <input type="checkbox"/>  | <input checked="" type="checkbox"/> |
| Brievenbus   | <input checked="" type="checkbox"/> | <input type="checkbox"/>            | <input type="checkbox"/>  | <input type="checkbox"/>            |
| Kluis  | <input type="checkbox"/>            | <input type="checkbox"/>            | <input type="checkbox"/>  | <input checked="" type="checkbox"/> |
| (Voordeur)bel  | <input type="checkbox"/>            | <input checked="" type="checkbox"/> | <input type="checkbox"/>  | <input type="checkbox"/>            |
| Alarminstallatie   | <input type="checkbox"/>            | <input type="checkbox"/>            | <input type="checkbox"/>  | <input checked="" type="checkbox"/> |
| (Veiligheids)sloten en overige inbraakpreventie                    | <input type="checkbox"/>            | <input type="checkbox"/>            | <input type="checkbox"/>  | <input checked="" type="checkbox"/> |
| Rookmelders  | <input type="checkbox"/>            | <input type="checkbox"/>            | <input type="checkbox"/>  | <input checked="" type="checkbox"/> |
| (Klok)thermostaat  | <input checked="" type="checkbox"/> | <input type="checkbox"/>            | <input type="checkbox"/>  | <input type="checkbox"/>            |
| Airconditioning  | <input type="checkbox"/>            | <input type="checkbox"/>            | <input type="checkbox"/>  | <input checked="" type="checkbox"/> |
| Warmwatervoorziening, te weten:                                    |                                     |                                     |                           |                                     |
| - CV-installatie   | <input checked="" type="checkbox"/> | <input type="checkbox"/>            | <input type="checkbox"/>  | <input type="checkbox"/>            |
| - Boiler   | <input checked="" type="checkbox"/> | <input type="checkbox"/>            | <input type="checkbox"/>  | <input type="checkbox"/>            |
| - Geiser   | <input type="checkbox"/>            | <input type="checkbox"/>            | <input type="checkbox"/>  | <input checked="" type="checkbox"/> |
| -  | <input type="checkbox"/>            | <input type="checkbox"/>            | <input type="checkbox"/>  | <input checked="" type="checkbox"/> |
| -  | <input type="checkbox"/>            | <input type="checkbox"/>            | <input type="checkbox"/>  | <input checked="" type="checkbox"/> |
| -  | <input type="checkbox"/>            | <input type="checkbox"/>            | <input type="checkbox"/>  | <input checked="" type="checkbox"/> |
| Screens  | <input type="checkbox"/>            | <input type="checkbox"/>            | <input type="checkbox"/>  | <input checked="" type="checkbox"/> |
| Rolluiken  | <input type="checkbox"/>            | <input type="checkbox"/>            | <input type="checkbox"/>  | <input checked="" type="checkbox"/> |
| Zonwering buiten   | <input checked="" type="checkbox"/> | <input type="checkbox"/>            | <input type="checkbox"/>  | <input type="checkbox"/>            |
| -  | <input type="checkbox"/>            | <input type="checkbox"/>            | <input type="checkbox"/>  | <input checked="" type="checkbox"/> |
| -  | <input type="checkbox"/>            | <input type="checkbox"/>            | <input type="checkbox"/>  | <input checked="" type="checkbox"/> |
| -  | <input type="checkbox"/>            | <input type="checkbox"/>            | <input type="checkbox"/>  | <input checked="" type="checkbox"/> |
| Isolatievoorzieningen (voorzetramen/radiatorfolie etc.), te weten: |                                     |                                     |                           |                                     |
| -  | <input type="checkbox"/>            | <input type="checkbox"/>            | <input type="checkbox"/>  | <input checked="" type="checkbox"/> |
| -  | <input type="checkbox"/>            | <input type="checkbox"/>            | <input type="checkbox"/>  | <input checked="" type="checkbox"/> |



|   | Blijft<br>achter                    | Gaat<br>mee              | Kan worden<br>overgenomen | n.v.t.                              |
|---|-------------------------------------|--------------------------|---------------------------|-------------------------------------|
| Telefoonaansluiting/internetaansluiting | <input checked="" type="checkbox"/> | <input type="checkbox"/> | <input type="checkbox"/>  | <input type="checkbox"/>            |
| Veiligheidsschakelaar wasautomaat       | <input type="checkbox"/>            | <input type="checkbox"/> | <input type="checkbox"/>  | <input checked="" type="checkbox"/> |
| Waterslot wasautomaat                   | <input type="checkbox"/>            | <input type="checkbox"/> | <input type="checkbox"/>  | <input checked="" type="checkbox"/> |
| Zonnepanelen                            | <input type="checkbox"/>            | <input type="checkbox"/> | <input type="checkbox"/>  | <input checked="" type="checkbox"/> |
| Oplaadpunt elektrische auto             | <input type="checkbox"/>            | <input type="checkbox"/> | <input type="checkbox"/>  | <input checked="" type="checkbox"/> |
|   | <input type="checkbox"/>            | <input type="checkbox"/> | <input type="checkbox"/>  | <input checked="" type="checkbox"/> |
|   | <input type="checkbox"/>            | <input type="checkbox"/> | <input type="checkbox"/>  | <input checked="" type="checkbox"/> |

## Tuin

### Inrichting

|                       |                                     |                          |                          |                                     |
|-----------------------|-------------------------------------|--------------------------|--------------------------|-------------------------------------|
| Tuinaanleg/bestrating | <input checked="" type="checkbox"/> | <input type="checkbox"/> | <input type="checkbox"/> | <input type="checkbox"/>            |
| Beplanting            | <input checked="" type="checkbox"/> | <input type="checkbox"/> | <input type="checkbox"/> | <input type="checkbox"/>            |
|                       | <input type="checkbox"/>            | <input type="checkbox"/> | <input type="checkbox"/> | <input checked="" type="checkbox"/> |

### Verlichting/installaties

|  |                          |                          |                          |                                     |
|--|--------------------------|--------------------------|--------------------------|-------------------------------------|
| Buitenverlichting                          | <input type="checkbox"/> | <input type="checkbox"/> | <input type="checkbox"/> | <input checked="" type="checkbox"/> |
| Tijd- of schemerschakelaar/bewegingsmelder | <input type="checkbox"/> | <input type="checkbox"/> | <input type="checkbox"/> | <input checked="" type="checkbox"/> |
|  | <input type="checkbox"/> | <input type="checkbox"/> | <input type="checkbox"/> | <input checked="" type="checkbox"/> |

### Bebouwing

|                                     |                                     |                          |                          |                                     |
|-------------------------------------|-------------------------------------|--------------------------|--------------------------|-------------------------------------|
| Tuinhuis/buitenberging              | <input checked="" type="checkbox"/> | <input type="checkbox"/> | <input type="checkbox"/> | <input type="checkbox"/>            |
| Kasten/werkbank in tuinhuis/berging | <input type="checkbox"/>            | <input type="checkbox"/> | <input type="checkbox"/> | <input checked="" type="checkbox"/> |
| (Broei)kas                          | <input type="checkbox"/>            | <input type="checkbox"/> | <input type="checkbox"/> | <input checked="" type="checkbox"/> |
|                                     | <input type="checkbox"/>            | <input type="checkbox"/> | <input type="checkbox"/> | <input checked="" type="checkbox"/> |
|                                     | <input type="checkbox"/>            | <input type="checkbox"/> | <input type="checkbox"/> | <input checked="" type="checkbox"/> |

### Overig

Overige tuin, te weten:

|                       |                                     |                          |                          |                                     |
|-----------------------|-------------------------------------|--------------------------|--------------------------|-------------------------------------|
| - (Sier)hek           | <input type="checkbox"/>            | <input type="checkbox"/> | <input type="checkbox"/> | <input checked="" type="checkbox"/> |
| - Vlaggenmast(houder) | <input checked="" type="checkbox"/> | <input type="checkbox"/> | <input type="checkbox"/> | <input type="checkbox"/>            |
| -                     | <input type="checkbox"/>            | <input type="checkbox"/> | <input type="checkbox"/> | <input checked="" type="checkbox"/> |
| -                     | <input type="checkbox"/>            | <input type="checkbox"/> | <input type="checkbox"/> | <input checked="" type="checkbox"/> |





## Overig

| Zijn er zaken die geen eigendom zijn van verkoper omdat er sprake is van een leasecontract of huurcontract. Zo ja, neemt verkoper de zaak mee of wordt het betreffende contract overgenomen? | Ja                       | Nee                                 | Gaat mee                 | Moet worden overgenomen  |
|--|--------------------------|-------------------------------------|--------------------------|--------------------------|
| CV   | <input type="checkbox"/> | <input checked="" type="checkbox"/> | <input type="checkbox"/> | <input type="checkbox"/> |
| Boiler   | <input type="checkbox"/> | <input checked="" type="checkbox"/> | <input type="checkbox"/> | <input type="checkbox"/> |
| Zonnepanelen   | <input type="checkbox"/> | <input checked="" type="checkbox"/> | <input type="checkbox"/> | <input type="checkbox"/> |
|  | <input type="checkbox"/> | <input checked="" type="checkbox"/> | <input type="checkbox"/> | <input type="checkbox"/> |
|  | <input type="checkbox"/> | <input checked="" type="checkbox"/> | <input type="checkbox"/> | <input type="checkbox"/> |
|  | <input type="checkbox"/> | <input checked="" type="checkbox"/> | <input type="checkbox"/> | <input type="checkbox"/> |
| Bijlage(n) over te nemen contracten:   |                          |                                     |                          |                          |
| -  |                          |                                     |                          |                          |
| -  |                          |                                     |                          |                          |



# Vragenlijst voor de verkoop van een woning

## DEEL B

### 1. Bijzonderheden

- A. Zijn er nadat u het perceel in eigendom hebt gekregen nog andere, eventuele aanvullende notariële of onderhandse akten opgesteld met betrekking tot het perceel? **Nee**  
Zo ja, welke? : \_\_\_\_\_
- B. Zijn er mondelinge of schriftelijke afspraken gemaakt over aangrenzende percelen? **Nee**  
(Denk hierbij aan regelingen voor het gebruik van een poort, schuur, garage, tuin, overeenkomsten met meerdere burens, toezeggingen, erfafscheidingen.)  
Zo ja, welke zijn dat : \_\_\_\_\_
- C. Wijken de huidige terreinafscheidingen af van de kadastrale eigendomsgrenzen? **Nee**  
(Denk hierbij ook aan strookjes grond van de gemeente die u in gebruik heeft, of grond van u die gebruikt wordt door de burens.)  
Zo ja, waaruit bestaat die afwijking? : \_\_\_\_\_
- D. Is een gedeelte van uw pand, schuur, garage of schutting gebouwd op grond van de burens of andersom? **Nee**  
Zo ja, graag nader toelichten : \_\_\_\_\_
- E. Heeft u grond van derden in gebruik? **Nee**  
Zo ja, welke grond? : \_\_\_\_\_
- F. Rusten er 'bijzondere lasten en beperkingen' op de woning en/of het perceel? (Bijzondere lasten en beperkingen kunnen privaatrechtelijke beperkingen zijn zoals (lijdende) erfdienstbaarheden (bijvoorbeeld een recht van overpad), kwalitatieve verplichtingen, kettingbedingen, vruchtgebruik, voorkeursrecht (bijvoorbeeld een eerste recht van koop), opstalrecht, erfpacht, huurkoop. Het kan ook gaan om publiekrechtelijke beperkingen zoals een aanschrijving van de gemeente in het kader van een illegale verbouwing) **Nee**  
Zo ja, welke? : \_\_\_\_\_
- G. Is de Wet voorkeursrecht gemeenten van toepassing? **Nee**
- H. Is er een anti-speculatiebeding van toepassing op de woning? **Nee**  
Zo ja, hoe lang nog? : \_\_\_\_\_
- I. Is er sprake van een beschermd stads- of dorpsgezicht of loopt er een procedure tot aanwijzing daartoe? **Nee**  
Is er sprake van een gemeentelijk-, provinciaal- of rijksmonument of loopt er een procedure tot aanwijzing daartoe? **Nee**  
Is er volgens het bestemmingsplan sprake van een beeldbepalend of karakteristiek object? **Nee**
- J. Is er sprake (geweest) van ruilverkaveling? **Nee**  
Zo ja, moet u hiervoor ruilverkavelingsrente betalen? **Nee**  
Zo ja, hoeveel en voor hoe lang? Bedrag: € \_\_\_\_\_  
Duur : \_\_\_\_\_
- K. Is er sprake van onteigening? **Nee**
- L. Is de woning of de grond geheel of gedeeltelijk verhuurd of bij anderen in gebruik? **Nee**



- M. Is er over het pand een geschil/procedures gaande, al dan niet bij de rechter, huurcommissie of een andere instantie? *(bijvoorbeeld onteigening/kwesties met burens, zoals erfdiensbaarheden, recht van overpad, erfafscheidingen e.d.)* **Nee**  
 Zo ja, welke is/zijn dat? : \_\_\_\_\_
- N. Is er bezwaar gemaakt tegen de waardebeschikking WOZ? **Nee**  
 Zo ja, toelichting : \_\_\_\_\_
- O. Zijn er door de overheid of nutsbedrijven verbeteringen of herstellingen voorgeschreven of aangekondigd die nog niet naar behoren zijn uitgevoerd? **Nee**  
 Zo ja, welke? : \_\_\_\_\_
- P. Zijn er in het verleden subsidies of premies verstrekt die bij verkoop van de woning voor een deel kunnen worden teruggevorderd? **Nee**  
 Zo ja, welke? : \_\_\_\_\_
- Q. Is het pand onbewoonbaar verklaard of in het verleden ooit onbewoonbaar verklaard geweest? **Nee**  
 Zo ja, waarom? : \_\_\_\_\_
- R. Is er bij verkoop sprake van een omzetbelastingheffing? **Nee**  
*(Bijvoorbeeld omdat het een voormalig bedrijfsonroerendgoed is, of een woning met praktijkgedeelte, of omdat u pas ingrijpend verbouwd hebt.)*  
 Zo ja, waarom? : \_\_\_\_\_
- S. Hoe gebruikt u de woning nu? *(Bijvoorbeeld woning, praktijk, winkel, opslag)* : \_\_\_\_\_  
 Is dat gebruik volgens de gemeente toegestaan? **Nee**  
 Zo nee, heeft de gemeente dit strijdige gebruik wel eens bij u aangekaart? **Nee**  
 Hoe heeft de gemeente dit strijdige gebruik bij u aangekaart? : \_\_\_\_\_

## 2. Gevels

- A. Is er sprake (geweest) van vochtdoorslag of aanhoudend vochtige plekken op de gevels? **Nee**  
 Zo ja, waar? : \_\_\_\_\_
- B. Zijn er (gerepareerde) scheuren/beschadigingen in/aan de gevels aanwezig? **Ja**  
 Zo ja, waar? : \_\_\_\_\_
- C. Zijn de gevels tijdens de bouw geïsoleerd? **Nee**  
 Zo nee, zijn de gevels daarna geïsoleerd? **Ja**  
 Is er sprake van volledige isolatie? **Ja**  
 Zo nee, welke delen zijn er niet geïsoleerd? : \_\_\_\_\_
- D. Zijn de gevels ooit gereinigd?  
 Zo ja, volgens welke methode en wanneer? : \_\_\_\_\_

## 3. Dak(en)

- A. Hoe oud zijn de daken?  
 Platte daken : **Garage 2022**  
 Overige daken : **1974**
- B. Heeft u last van daklekkages (gehad)? **Nee**  
 Zo ja, waar? : \_\_\_\_\_



- C. Zijn er in het verleden gebreken geconstateerd aan de dakconstructie zoals scheve, doorbuigende, krakende, beschadigde en/of aangetaste dakdelen? **Nee**  
 Zo ja, waar? : \_\_\_\_\_
- D. Heeft u het dak al eens (gedeeltelijk) laten vernieuwen c.q. laten repareren? **Nee**  
 Zo ja, welk (gedeelte van het) dak en waarom? : \_\_\_\_\_
- E. Is het dak tijdens de bouw geïsoleerd? **Nee**  
 Zo nee, is het dak daarna geïsoleerd? **Ja**  
 Is er sprake van volledige isolatie? **Ja**  
 Zo nee, welke delen zijn er niet geïsoleerd? : \_\_\_\_\_
- F. Zijn de regenwaterafvoeren lek of verstopt? **Nee**  
 Zo ja, toelichting : \_\_\_\_\_
- G. Zijn de dakgoten lek of verstopt? **Nee**  
 Zo ja, toelichting : \_\_\_\_\_

#### 4. Kozijnen, ramen, en deuren

- A. Wanneer zijn de kozijnen, ramen en deuren voor het laatst geschilderd? : **Juli 2023**  
 Is dit gebeurd door een erkend schildersbedrijf? **Ja**  
 Zo ja, door wie? : **Wiersma Bedum**
- B. Functioneren alle scharnieren en sloten? **Ja**  
 Zo nee, toelichting : \_\_\_\_\_
- C. Zijn voor alle afsluitbare deuren, ramen etc. sleutels aanwezig? **Ja**  
 Zo nee, voor welke deuren, ramen etc. niet? : \_\_\_\_\_
- D. Is er sprake van isolerende beglazing? **Ja**  
 Is er sprake van volledige isolatie? **Ja**  
 Zo nee, welke delen zijn er niet geïsoleerd? : \_\_\_\_\_
- E. Is er bij de isolerende beglazing sprake van condensvorming tussen het glas? **Nee**  
 (*Denk aan lekkende ruiten.*)  
 Zo ja, waar? : \_\_\_\_\_

#### 5. Vloeren, plafonds en wanden

- A. Is er sprake (geweest) van vochtdoorslag of optrekkend vocht op vloeren, plafonds en/of wanden? **Nee**  
 Zo ja, waar? : \_\_\_\_\_
- B. Is er sprake (geweest) van schimmelvorming op de vloeren, plafonds en/of wanden? **Nee**  
 Zo ja, waar? : \_\_\_\_\_
- C. Zijn er (gerepareerde) of (verborgen) scheuren en/of beschadigingen in/aan vloeren, plafonds en/of wanden aanwezig? **Ja**  
 Zo ja, waar? : \_\_\_\_\_
- D. Hebben zich in het verleden problemen voorgedaan met de afwerkingen? (*Bijvoorbeeld loszittend tegelwerk, loslatend behang of spuitwerk, holklinkend of loszittend stucwerk, etc.*) **Nee**  
 Zo ja, waar? : \_\_\_\_\_
- E. Is er sprake (geweest) van gebreken aan de vloerconstructie, zoals scheve, doorbuigende, krakende, **Nee**



beschadigde en/of aangetaste vloerdelen?

Zo ja, waar? : \_\_\_\_\_

F. Is er sprake van vloerisolatie? **Ja**

Is er sprake van volledige isolatie? **Ja**

Zo nee, welke delen zijn er niet geïsoleerd? : \_\_\_\_\_

## 6. Kelder, kruipruimte en fundering

A. Is er sprake (geweest) van gebreken aan de fundering? **Nee**

Zo ja, waar? : \_\_\_\_\_

B. Is de kruipruimte toegankelijk? **Ja**

Is de kruipruimte droog? **Meestal**

Zo nee of meestal, toelichting: : \_\_\_\_\_

C. Is er sprake van vochtdoorslag door de kelderwand? **Nee**

Zo ja of soms, toelichting: : \_\_\_\_\_

D. Is de grondwaterstand in de afgelopen jaren waarneembaar gewijzigd of is er sprake van wateroverlast geweest? **Nee**

Zo ja, heeft dit tot problemen geleid in de vorm van water in de kruipruimte c.q. kelder? **Nee**

Zo nee, tot wat voor andere problemen heeft dit geleid? : \_\_\_\_\_

## 7. Installaties

A. Wat voor warmte-installatie is er aanwezig? : **Cv installatie en plintboiler keuken**  
(Bijvoorbeeld cv-installatie, WTW-systeem, WKO-systeem.)

Wat is het merk van de installatie en hoe oud is deze? Merk : **Intergas hr kombi kompakt**

Leeftijd : **1-2019**

Wanneer is deze voor het laatst onderhouden? : **1-2023**

Is het onderhoud uitgevoerd door een erkend bedrijf? **Ja**

Zo ja, door wie? : **Kramer installatie**

B. Zijn er de afgelopen tijd zaken opgevallen ten aanzien van de installatie? **Nee**  
(bijvoorbeeld de cv-installatie moet meer dan 1 keer per jaar bijgevoerd worden)

Zo ja, wat is u opgevallen? : \_\_\_\_\_

C. Zijn er radiatoren die niet warm worden? **Nee**

Zo ja, welke? : \_\_\_\_\_

D. Zijn er radiatoren of (water)leidingen die lekken? **Nee**

Zo ja, waar en welke? : \_\_\_\_\_

E. Zijn er radiatoren of (water)leidingen die ooit zijn bevroren? **Nee**

Zo ja, waar? : \_\_\_\_\_

F. Heeft u vloerverwarming in de woning? **Ja**

Zo ja, waar? : \_\_\_\_\_

G. Zijn er vertrekken die niet (goed) warm worden? **Nee**



- Zo ja, welke? : \_\_\_\_\_
- H. Heeft de woning zonnepanelen die uw eigendom zijn? **Nee**  
 Heeft de woning zonnepanelen die worden gehuurd? **Nee**  
 Kan het huurcontract worden overgenomen door koper? Ja / Nee  
 Zo ja, blijven de zonnepanelen achter? Ja / Nee / n.v.t./Nader overeen te komen  
 In welk jaar zijn de zonnepanelen geplaatst en door : \_\_\_\_\_  
 wie? Jaar  
 Installateur : \_\_\_\_\_  
 Is de btw over het aankoopbedrag teruggevraagd van de belastingdienst? Ja / Nee  
 Hoeveel stroom heeft u het afgelopen jaar : \_\_\_\_\_  
 opgewekt? Jaar  
 Aantal kWh : \_\_\_\_\_  
 Hoe lang zit er nog fabrieksgarantie op de : \_\_\_\_\_  
 zonnepanelen?  
 Zijn de zonnepanelen aangeschaft met subsidie? Ja / Nee  
 Zo ja, moet de subsidie worden terugbetaald? Ja / Nee /  
 n.v.t.  
 Zo ja, welk bedrag moet worden terugbetaald? € \_\_\_\_\_
- I. In welk jaar zijn voor het laatst de aanwezige : \_\_\_\_\_  
 schoorsteenkanalen/rookgasafvoeren  
 geveegd/gereinigd?
- J. Wanneer heeft u de aanwezige schoorsteenkanalen : \_\_\_\_\_  
 voor het laatst gebruikt?  
 Is de trek van aanwezige schoorsteenkanalen goed? Ja / Nee / Niet bekend
- K. Is de elektrische installatie vernieuwd? **Nee**  
 Zo ja, wanneer? : \_\_\_\_\_
- L. Zijn er gebreken aan de (technische) installaties? **Nee**  
 Zo ja, welke? : \_\_\_\_\_
- 8. Sanitair en riolering**
- A. Zijn er beschadigingen aan wastafels, douche, bad, toiletten, gootstenen en kranen? **Nee**  
 Zo ja, welke? : \_\_\_\_\_
- B. Lopen de afvoeren van wastafels, douche, bad, toiletten, gootstenen en kranen goed door? **Ja**  
 Zo nee, welke niet? : \_\_\_\_\_
- C. Is de woning aangesloten op het gemeentelijke riool? **Ja**
- D. Zijn er gebreken (geweest) aan de riolering, zoals breuken, stankoverlast, lekkages, etc.? **Nee**  
 Zo ja, welke? : \_\_\_\_\_
- E. Is er een andere voorziening, zoals een septictank, beerput of dergelijk aanwezig?  
 Zo ja, wat is er aanwezig en hoe dient dit te worden : \_\_\_\_\_  
 onderhouden?



## 9. Diversen

- A. Wat is het bouwjaar van de woning? : **1974**
- B. Zijn er asbesthoudende materialen in de woning aanwezig? **Nee**  
Zo ja, welke en waar? : \_\_\_\_\_
- C. Blijft er in de woning zeil achter, al dan niet vastgelijmd, dat is aangeschaft tussen 1955 en 1982? **Nee**
- D. Is er sprake van loden leidingen in de woning? **Nee**  
Zo ja, waar? : \_\_\_\_\_
- E. Is de grond verontreinigd? **Nee**  
Zo ja, is er een onderzoeksrapport? **n.v.t.**  
Zo ja, heeft de gemeente/provincie een onderzoeks- of saneringsbevel opgelegd? **n.v.t.**
- F. Is er een olietank aanwezig? **Nee**  
Zo ja, is deze gesaneerd/verwijderd? **n.v.t.**  
Zo ja, waar is de olietank op het perceel gesitueerd?: \_\_\_\_\_  
Is er een Kiwa-certificaat aanwezig? **n.v.t.**
- G. Is er sprake van overlast door ongedierte in of (rond)om de woning? **Nee**  
(Denk aan muizen, ratten, kakkerlakken, etc.)  
Zo ja, waar? : \_\_\_\_\_
- H. Is de woning aangetast door houtworm, boktor, ander ongedierte of zwam? **Nee**  
Zo ja, waar? : \_\_\_\_\_  
Zo ja, is deze aantasting al eens behandeld? **n.v.t.**  
Zo ja, wanneer? : \_\_\_\_\_  
Zo ja, door welk bedrijf? : \_\_\_\_\_
- I. Is er sprake van chlorideschade (betonrot)? (Betonrot komt vooral voor in kruipruimtes van woningen gebouwd tussen 1965 en 1981 die voorzien zijn van betonnen vloerelementen van het merk Kwaaitaal of Manta. Ook andere beton- elementen - bijvoorbeeld balkons - kunnen aangetast zijn) **Nee**  
Zo ja, waar? : \_\_\_\_\_
- J. Hebben er verbouwingen en/of bijbouwingen plaatsgevonden in en/of om de woning? **Nee**  
Zo ja, welke ver-/bijbouwingen? : \_\_\_\_\_  
Zo ja, in welk jaartal? : \_\_\_\_\_  
Zo ja, door welk bedrijf zijn deze uitgevoerd? : \_\_\_\_\_
- K. Zijn er verbouwingen of uitbreidingen uitgevoerd zonder omgevingsvergunning (voorheen bouwvergunning)? **Nee**  
Zo ja, welke? : \_\_\_\_\_
- L. Bent u in het bezit van een energieprestatiecertificaat/energielabel? **Ja**  
Zo ja, welke label? : **C**

## 10. Vaste lasten

- A. Hoeveel betaalde u voor de laatste aanslag onroerendezaakbelasting? **€ 823**  
Belastingjaar : **2023**
- B. Wat is de WOZ-waarde? **€ 289000**  
Peiljaar? : **2023**



- C. Hoeveel betaalde u voor de laatste aanslag waterschapslasten? **€ 470**  
 Belastingjaar? : **2023**
- D. Hoeveel betaalde u voor de laatste aanslag rioolrecht? € \_\_\_\_\_  
 Belastingjaar : **2023**
- E. Welke voorschotbedragen betaalt u maandelijks aan de nutsbedrijven? Gas: **€ 200**  
 Elektra: € \_\_\_\_\_  
 Blokverwarming: € \_\_\_\_\_  
 Anders : \_\_\_\_\_  
 Te weten € \_\_\_\_\_
- F. Zijn er lease- en/of huurkoopcontracten? (*Bijvoorbeeld keuken, kozijnen, cv-ketel, etc.*) **Nee**  
 Zo ja, welke? : \_\_\_\_\_  
 Zijn deze contracten overdraagbaar op de koper? Ja / Nee  
*Let op! Veel lease- en huurkoopcontracten zijn niet langer overdraagbaar op een koper. Neem hiervoor contact op met de betreffende leverancier.*  
 Hoe lang lopen de contracten nog en wat is de eventuele afkoopsom? Afkoopsom € \_\_\_\_\_  
 Duur : \_\_\_\_\_
- G. Als er sprake is van erfpacht of opstalrecht hoe hoog is dan de canon per jaar? € \_\_\_\_\_  
 Heeft u alle canons betaald? Ja / Nee / n.v.t.  
 Is de canon afgekocht? Ja / Nee / n.v.t.  
 Zo ja, tot wanneer? : \_\_\_\_\_
- H. Heeft u alle gemeentelijke belastingen die u verschuldigd bent al betaald? **Nee**  
 Zijn er variabele bedragen voor gemeenschappelijke poorten, inritten of terreinen? **Nee**  
 Zo ja, hoe hoog en waarvoor? : \_\_\_\_\_
- I. Heeft u, om in de straat te parkeren, een parkeervergunning nodig? **Nee**  
 Hoeveel parkeervergunningen kunnen er maximaal : \_\_\_\_\_  
 worden aangevraagd?  
 Wat zijn de kosten voor deze parkeervergunning(en) per jaar? € \_\_\_\_\_

#### 11. Garanties

- Zijn er lopende onderhoudscontracten en/of garantieregelingen overdraagbaar aan de koper? **Nee**  
 (*Zoals dakbedekking, cv-installatie, dubbele beglazing, etc.*)  
 Zo ja, welke? : \_\_\_\_\_

#### 12. Nadere informatie

- Overige zaken (*Overige zaken die de koper naar uw mening moet weten*) : \_\_\_\_\_





# Voorwaarden

**Koopakte:** Conform NVM-model

**Kosten koper:** De kosten, rechten en overdrachtsbelasting die uit de overeenkomst en de eigendomsoverdracht voortvloeien zijn voor rekening van de koper.

**Notaris:** Naar keuze kopende partij, tenzij nadrukkelijk anders vermeld.

**Waarborgsom/ bankgarantie:** Tot zekerheid voor de nakoming van de verplichtingen van de kopende partij verlangt verkoper van koper, indien de overdracht later dan 8 weken na datum overeenkomst plaats vindt, een waarborgsom of bankgarantie, groot 10% van de koopsom, welke binnen 2 weken na definitieve overeenstemming\* in handen van de notaris of diens bank- of girorekening wordt gestort.

*\*Definitieve overeenstemming houdt in dat de bedenktijd en de termijnen van eventuele voorbehouden zijn verstreken.*

**Bedenktijd:** Koper (indien consument\*) heeft gedurende 3 dagen, na de ter hand stelling van een kopie van de door koper en verkoper getekende koopakte, het recht de koopovereenkomst te ontbinden

*\*Consument is een natuurlijk persoon die niet handelt in de uitoefening van bedrijf of beroep en koopt voor eigen gebruik.*

**Financiering:** Indien deze ontbindende voorwaarde is overeengekomen geldt de ontbindende voorwaarde voor financiering voor een periode van 6 weken na overeenstemming. Ontbindende voorwaarden dienen uitdrukkelijk te worden overeengekomen.

**Oplevering:** In de huidige staat met alle daarbij behorende rechten, aanspraken, zichtbare en onzichtbare gebreken (voor zover bij de verkopende partij niet bekend) heersende- leidende erfdienstbaarheden, kwalitatieve rechten en vrij van hypotheek, beslagen en inschrijvingen daarvan.

**Baten en lasten:** Alle baten, lasten en verschuldigde canons, waaronder begrepen heffingen die voortvloeien uit de akte van splitsing en/of reglement (indien van toepassing) komen voor rekening van kopende partij vanaf de datum van notarieel transport. De lopende baten, lasten en dergelijke, met uitzondering van de onroerendezaakbelasting wegens het feitelijk gebruik, zullen tussen partijen naar rato worden verrekend.

**Inschrijving:** Partijen hebben het recht, gezamenlijk of afzonderlijk, de koopakte door de notaris te laten inschrijven in de openbare registers. Inschrijving beschermt onder meer tegen latere vervreemding of bezwaren, een na de inschrijving ingeschreven beslag en een na de dag van inschrijving uitgesproken faillissement surseance of schuldsanering.

**Identiteit partijen:** Koper en verkoper stemmen ermee in dat, indien een der partijen daarom verzoekt, de wederpartij zich jegens de ander zal identificeren door het tonen van een geldig legitimatiebewijs.

**Plattegronden:** Aan eventueel bijgevoegde plattegronden/ tekening kunnen geen rechten worden ontleend. Deze informatie is u geheel vrijblijvend verstrekt. wij hebben bij het samenstellen van deze verkoopinformatie de nodige zorgvuldigheid betracht. Toch is het mogelijk dat zich in deze brochure onjuistheden of onvolkomenheden bevinden. Wij zijn hiervoor niet aansprakelijk. Eventuele oppervlakten, maten en afstanden zijn door mij zo nauwkeurig mogelijk opgemeten. Niettemin zijn de genoemde maten en oppervlakten indicatief. Aan de inhoud van deze brochure kunnen geen rechten worden ontleend.

**Asbestclausule:** Asbest is een prima product vanwege de goede eigenschappen die het bezit voor de bouw. Er kleven echter ook nadelen aan asbest, die naar verluidt gezondheidsrisico's met zich mee kunnen brengen. Deze manifesteren zich met name bij de verwijdering daarvan. Sinds juli 1993 is de verkoop van asbesthoudende



materialen dan ook verboden. Tot die tijd kunnen er echter asbesthoudende materialen zijn gebruikt in de bouw, of zijn verwerkt in materialen welke zijn gebruikt in de bouw. Verkopers zijn niet altijd bekend met de aanwezigheid van asbest, omdat het erg moeilijk is om te herkennen in welke materialen asbest is gebruikt, welk soort asbest is gebruikt en in welke mate. Bij dergelijke panden neemt Riant Makelaars standaard een clausule op in de koopovereenkomst waarbij koper verklaart bekend te zijn met de (mogelijke) aanwezigheid van asbesthoudende materialen alsmede een uitsluiting van aansprakelijkheid van de verkoper voor eventuele (gezondheids)risico's daaromtrent en voor een eventuele verplichting tot verwijdering en de kosten die dat met zich mee brengt. Met andere woorden, u neemt als koper alle risico's volledig over.

Meestal zal deze clausule er als volgt uitzien:

***In de onroerende zaak kunnen gezien het bouwjaar asbesthoudende stoffen of materialen aanwezig zijn. Gebruik van asbesthoudende stoffen was toen nog toegestaan. In het geval deze worden verwijderd dienen door koper die maatregelen en voorzieningen te worden getroffen die de wetgeving voorschrijft. Koper verklaart met deze wetgeving bekend te zijn en vrijwaart verkoper voor alle aansprakelijkheid die uit de aanwezigheid in en/of de verwijdering van asbest uit de desbetreffende onroerende zaak kan voortvloeien, nu en in de toekomst.***

**Ouderdomsclausule:** Bij huizen ouder dan circa 30 jaar wordt door ons een ouderdomsclausule opgenomen. In een ouderdomsclausule wordt de koper er op gewezen dat de woning een bepaalde leeftijd heeft en dat de eisen die aan de (bouw)kwaliteit van de woning gesteld mogen worden in het algemeen (aanzienlijk) lager liggen dan bij nieuwe woningen. Deze kan luiden als volgt:

“Het is koper bekend dat de onroerende zaak meer dan (...) jaar oud is, wat betekent dat de eisen die aan de bouwkwaliteit gesteld mogen worden aanzienlijk lager liggen dan bij nieuwe woningen. In afwijking van artikel 6.3 van deze koopovereenkomst komt het geheel of ten dele ontbreken van één of meer eigenschappen van de onroerende zaak voor normaal gebruik als gevolg van de ouderdom voor rekening en risico van koper. **Lijst van roerende zaken:** Het is voor u als koper natuurlijk van groot belang om te weten wat u precies koopt. Niet alle zaken in een onroerend goed worden door de verkoper achterlaten. Er kunnen zaken zijn die worden meegenomen. Er wordt door Riant Makelaars voorafgaande aan de verkoop een lijst opgesteld met zaken die de verkoper meeneemt, die achterblijven of die tegen een bepaalde prijs kunnen worden overgenomen. Het is voor u belangrijk om hiernaar te vragen voorafgaande aan een eventuele onderhandeling. Er kunnen namelijk tussentijds ook wijzigingen optreden in deze lijst. Wanneer u een bieding doet, gaat Riant Makelaars uit van de lijst zoals deze u is overhandigd, tenzij expliciet door u anders is aangegeven.



## GRATIS ADVIESGESPREK HYPOTHEEK/VERZEKERING



Een eerste gesprek is bij ons altijd gratis. We kunnen vast wel iets voor je betekenen. De koffie staat klaar in ons kantoor bij de Gele Klap. Plan je afspraak in via [www.dijkbelga.nl/koffie](http://www.dijkbelga.nl/koffie) of scan de QR-code.

## GRATIS WAARDEBEPALING VAN UW WONING



Denk je erover om je woning te verkopen en ben je benieuwd hoeveel je woning waard is? Wij komen graag langs voor een gratis en vrijblijvende waardebeoordeling. Plan je afspraak in via [www.riantmakelaars.nl/contact](http://www.riantmakelaars.nl/contact) of scan de QR-Code.



### Hypotheek en Verzekeringen

Molenweg 22  
9781 GM Bedum  
(050) 30 16 153  
[info@dijkbelga.nl](mailto:info@dijkbelga.nl)  
[www.dijkbelga.nl](http://www.dijkbelga.nl)  
@dijk\_belga



### Riant Makelaars Bedum

Molenweg 22  
9781 GM Bedum  
(050) 30 13 775  
[bedum@riantmakelaars.nl](mailto:bedum@riantmakelaars.nl)  
[www.riantmakelaars.nl](http://www.riantmakelaars.nl)  
@riantmakelaarsbedum

Vanuit maatschappelijk oogpunt doneren wij bij een afgerond hypotheekadvies of succesvolle aan- of verkoop een bedrag aan **Stichting Groninger Landschap**

